



IL CONTRASTO DEL LAVORO IRREGOLARE NELL'ESPERIENZA SPAGNOLA

TRABAJO IREGULAR EN ESPAÑA

**Noemí Serrano Argüello
Universidad de Valladolid**



CIFRAS DE ECONOMIA IRREGULAR

Porcentaje desconocido/ ESTIMACIONES

- **19,2% PIB Fundacion Scheneider 2012 Sectores construccion, restauracion y comercio por menor**
- **23,7% FUNCAS 2011 y 4 millones de personas (negro)**
- **29,1% Tax gap en España 2013 (economía sumergida)**
- **20% de fraude CEOE 2013-14 (responsable subida de impuestos)**
- **18,8% (algunos autores) 2015**
- **2019 ?? → PERO subida smi a 900€/mes ...**

OIT

Recomendación n° 204: transición economía trabajo informal a formal

Sea una transición con derechos

Idea prevencioó y no soloe punitiva y concienciación sociedad



TÉRMINOS

- Informal
- Empleo no registrado
- Empleo precario
- Ocupaciones informales
- Trabajo irregular (negro/gris **vs trabajo simulado**)

Economía irregular TRES ÁMBITOS DE ACTUACIÓN EN ESPAÑA (ITSS)

- ✓ trabajadores sin alta en Seguridad Social
- ✓ trabajadores extranjeros sin permiso trabajo
- ✓ trabajadores a TP con incremento +50% trabajo

EMPLEO AFLORADO:

NEGRO: extranjeros y otros/ autónomos sin alta

GRIS: irregularidad TP/ falsos autónomos



EMPLEO IRREGULAR Y CONTROL Y VIGILANCIA

= RESPUESTAS PUNITIVAS CP (307-307 ter, 311) Y LISOS (ARTS. 22 y 23, 40)

TRABAJO NEGRO

Trabajo absolutamente no declarado

Extranjeros sin permiso de trabajo

Falta de alta

Compatibilidad de prestaciones (INCOMPATIBLES)

- Desempleo (y similar asistencia)
- Jubilación
- Incapacidades (IT e IP)
- Nacimiento hijo: maternidad, ...

TRABAJO GRIS

Trabajo declarado de manera incompleta o incorrecta

Encuadramientos indebidos

Diferencias de cotización

- Diferencias en bases y tipos
- Bonificaciones
- Dietas o pluses no cotizados
- Tiempos parciales por jornada inferior
- Atrasos de convenio
- Prorratas...etc.

Derivaciones de responsabilidad

TRABAJO SIMULADO

EMPRESAS FICTICIAS

SIMULAR RELACIONES LABORALES

SECTORES DE ACTIVIDAD

FOCOS SECTORES TRABAJO NO DECLARADO

HOSTELERÍA → estacionalidad y temporalidad

+ irregular: incrementa actividad, turismo (fines semana, fiestas, celebraciones BBC)

COMERCIO

→ también comercio electrónico y plataformas

CONSTRUCCIÓN

SERVICIOS PROFESIONALES

→ educativos, sanitarios, sociales, deportivos y recreativos

AGRICULTURA Y GANADERÍA

INDUSTRIA (el menor porcentaje)

→ + textil, cuero, calzado

→ muy poco siderometalurgia



SECTOR O RAMA DE ACTIVIDAD	Trabajadores sin dar de alta en Seguridad Social	Trabajadores extranjeros sin permiso de trabajo	Trabajadores con incrementos de más del 50% de tiempo de trabajo en contratos a tiempo parcial	Total de trabajadores no declarados	% sobre el total nacional
Agricultura y ganadería	3.504	210	275	3.989	4,59
Industria textil, calzado y cuero	1.484	72	212	1.768	2,03
industria siderometalúrgica	1.136	19	91	1.246	1,43
Construcción	4.716	195	494	5.405	6,21
Comercio (excepto reparación de vehículos)	7.933	443	2.200	10.576	12,16
Transportes	1.261	50	546	1.857	2,13
Hostelería	16.627	1.223	8.572	26.422	30,37
Edición, cinematografía y video, teleco, y medios de comunicación e información	2.289	26	41	2.356	2,71
Servicios financieros y seguros	699	2	17	718	0,83
Servicios profesionales	8.081	334	1.572	9.987	11,48
Administración pública	874	6	5	885	1,02
Servicios de educación, sanitarios, asistencia social, deportivos y recreativos	17.527	98	974	18.599	21,38
Resto actividades	2.688	149	343	3.180	3,66
TOTAL	68.819	2.827	15.342	86.988	100

EJEMPLO → CAMPAÑAS ITSS 2019

CAMPAÑAS DE EMPLEO IRREGULAR POR SECTORES

AGRICOLAS				INDUSTRIA	SERVICIOS	HOGAR	COMERCIO
<ul style="list-style-type: none">• VENDIMIA• OTROS (PATATA, PODA)• FRUTALES• FRESA	TRANSPORTE	CONSTRUCCION PEQUEÑOS NUCLEOS RURALES REPARACIONES Y MANTENIMIENTO A DOMICILIO REFORMAS DE LOCALES	HOSTELERIA Bodas, Banquetes, primeras comuniones TIEMPOS PARCIALES HOSTELERIA EN EPOCA ESTIVAL COMIDAS DE NAVIDAD		<ul style="list-style-type: none">• ACTIVIDADES DE AIRE LIBRE• SOCORRISTAS• ARTISTAS EN FIESTAS LOCALES• GUARDERIAS	<ul style="list-style-type: none">• EMPRESAS DE SERVICIOS	<ul style="list-style-type: none">• PRECIOS BAJOS• COMERCIO MINORISTA EN REBAJAS• VENTA AMBULANTE• TIEMPOS PARCIALES



TRABAJO INFORMAL COLECTIVOS

COLECTIVOS:

- Extranjeros
- Empleados del hogar
- Trabajador invisible
- Falso autónomo (naturaleza de la prestación e indisponible Régimen de Seguridad Social)
- NUEVOS: Jovenes → becarios

SEGREGACIÓN:

Trabajo poco cualificado

Tendencia al abuso de la vulnerabilidad (doble discriminación)

Segregación en el trabajo = mayor brecha pensional

TIEMPO DE TRABAJO:

- control h nocturno, fin de semana, festivo, tiempo parcial

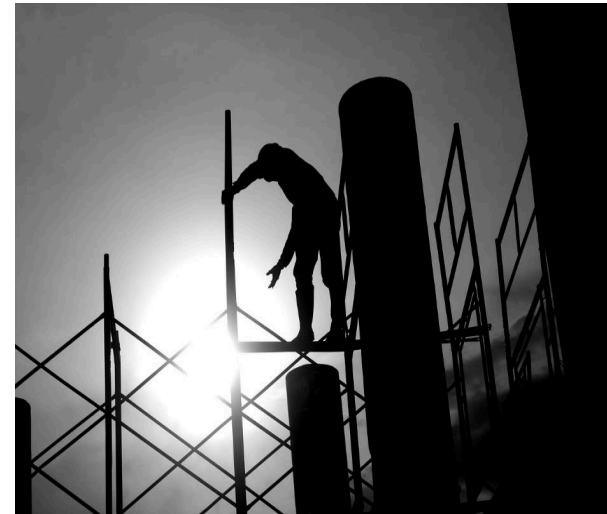

INPECCIÓN DE TRABAJO: PLAN INTEGRADO OBJETIVOS 2019 E INFORMES

▪ ACTUACION ITSS:

- ✓ Campañas previstas → PLANIFICADAS y conocidas (PREVIENE)
- ✓ Denuncias (actúa ante hechos denunciados)

▪ CAMPAÑAS NACIONALES:

INCLUYE ECONOMÍA IRREGULAR Y TRABAJO DE EXTRANJEROS

AREAS:

- ✓ CONTRATACIÓN (contratos temporales, tiempo parcial, discapacitados...)
- ✓ CONDICIONES DE TRABAJO (tiempo de trabajo, horas extras, ERES...)
- ✓ Igualdad efectiva entre mujeres y hombres
- ✓ Ayudas de fomento del empleo y formación profesional ajenas a la Seguridad Social



2.1.1 – GRAFICO DE LA ACTIVIDAD DE LA INSPECCIÓN DE TRABAJO Y SEGURIDAD SOCIAL SEGÚN LAS MATERIAS DEL PLAN INTEGRADO

AÑO 2017

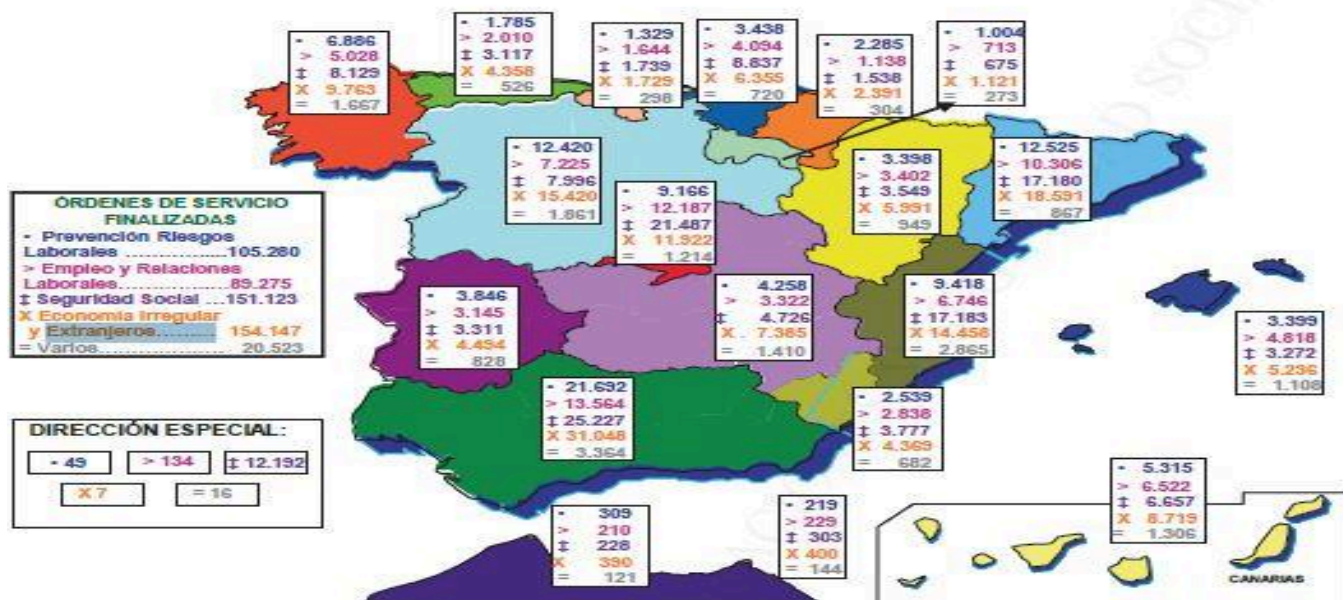

ORDENES DE SERVICIO FINALIZADAS

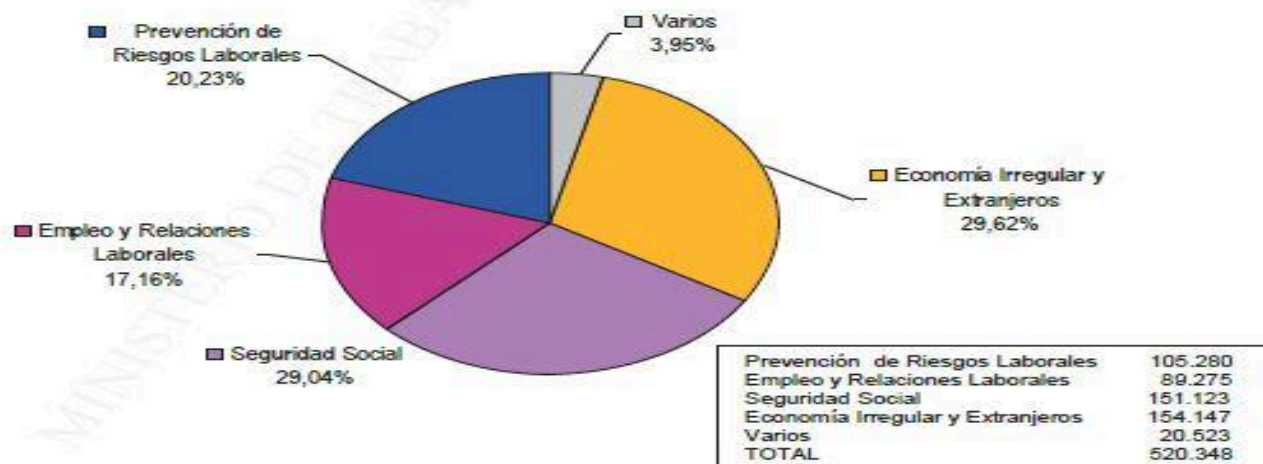

EMPLEO IRREGULAR, TRABAJO NO DECLARADO Y FRAUDE

CONTROL DESDE SEGURIDAD SOCIAL Y TRABAJO

➤ Sistema de SS: **financiación y fraude**

Perjuicio Sistema

- No ingresos
- Perdida proteccion
- Cargas sociales
- Disfrute de derecho indebido (desempleo o incompatible con trabajo)
- Bonificaciones indebidas

➤ **Competencia desleal** empresas y dumping social

(economía irregular)

➤ **Trabajadores**

- Menores derechos laborales
- Falta de protección social

CONTROL DESDE TRES MARCOS: Seguridad Social, trabajo y PRL

Plan Integral para la Prevención y corrección del Fraude Fiscal, Laboral y de Seguridad Social (marzo 2010): AEAT, ITSS y TGSS.

Plan de lucha contra el Empleo irregular y el Fraude a la Seguridad Social (abril 2012): Ley 13/2012 y LO 7/2012

Plan director por un trabajo digno 2018-2020 (verano 2018)

Observatorio del fraude (participan interlocutores sociales)

Buzon → denuncia anonima conducta fraudulenta (colaboracion ciudadana)

- Convenios de Colaboración de la ITSS: TGSS /INSS e ISM/SPEE y FOGASA CCAA y 2019 tambien DG de trafico (sector transporte por carretera)
- Notarios, registradores, RED.es → nuevas tecnologias
- Seguimiento de empresas buzón. [Nivel europeo \(ICENUW, CIBELES...etc.\)](#)
- Seguimiento de bajas indebidas en vacaciones
- SUBCONTRATACION FOCO DE EMPLEO IRREGULAR comprobar alta en caso subcontratacion art. 42 ET
- Control economía social → COOPERATIVAS
- Control desplazamientos y movimiento trasnacional



GRAZIE

